

LM
BORNHOLM

2011

JANUAR

FEBRUAR

MARTS



RUNDT PÅ ØEN

Hvad er M60+?

Interview med Birger Pedersen.

Fortæl lidt om den lidt kryptiske forkortelse M60+

Det er ganske enkelt. M står for mænd. Og 60+ står for, at det er for mænd, som har passeret de 60 år.

Hvordan kom du på ideen? Hvordan kom I i gang?

Ideen opstod, fordi jeg lagde mærke til, at damer selv kan finde ud af at arrangere sammenkomster. De inviterer til strikkeklub og fødselsdage. Mens mænd, der er gået på efterløn eller pension, sidder hjemme og ser TV. Når man har et godt netværk, som vi har i missionsforeningen, er det ikke så svært at komme i gang. Missionshuset lægger lokale til. I første omgang ringede/mailede jeg til dem, der kom i missionshuset og tilhørte målgruppen. Men nu er programmet kommet med i kredsens program i LM Bornholm. Derfor er vi også nødt til at fastlægge datoerne for vore møder for et kvartal af gangen. Men ellers aftaler vi fra gang til gang, hvem der skal sørge for lidt brød til kaffen, og hvem der skal holde en andagt.

Hvad har I haft på programmet? Hvad er der planlagt for den kommende sæson?

De ret faste punkter på programmet består af nogle fællessange, bøn og andagt – og så selvfølgelig kaffe og snak. De fleste gange er vi i missionshuset, og det er en af deltagerne, der holder for. Det har ofte været billeder

fra en rejse, eller fra "de gode gamle dage". Men det har også været: "hvad er dette?", hvor vedkommende tog en del ting med, som vi andre skulle gætte navn på og anvendelse af.

Så har vi haft en del "ud af huset arrangementer". Vi har været på gåtur i Allinge, Nexø og sidst i Aakirkeby i det spændende område syd for Natur Bornholm. Vi har også fået en omvisning på Østkraft. Desuden har vi været hjemme hos nogle af deltagerne. Nogle få gange har vi inviteret en taler/fortæller udefra. Næste gang får vi besøg af en, som har været på rejse i Peru, og så har vi fundet en stak gamle lysbilleder i et skab på missionshuset. Dem skal vi have set på.

Hvordan kan det være en del af missionsforeningens opgave?

At nogle samles til andagt og bøn, er naturligvis en del af missionsforeningens opgave. Hensigten er derudover at vi på denne måde skulle få kontakt til nogle, som ikke ellers har deres gang i missionshuset. Vi tror jo også, at det har betydning, at missionsforeningen har omsorg for det hele menneske.



M60+ på tur i Aakirkeby

FRA AFDELINGEN

Afdelingsmøde

Af formand Helmer Olsen



Velkommen til LM-lejren

Vi indbyder igen i 2011 til afdelingsmøde på LM-lejren, lørdag d. 5. marts. Afdelingsmødet er stedet, hvor venner fra vore forskellige kredse har mulighed for i fællesskab at høre, hvad der foregår i de andre kredse, i afdelingen, på vore skoler - både her på øen og uden for Bornholm.

Det er på afdelingsmødet man har mulighed for at være med til at bestemme, hvem der skal sidde i de forskellige bestyrelser, udvalg m.v. Det er også her, man kan give sin mening til kende om aktuelle emner, der tages op til drøftelse m.v.

LM-Kids

Ved afdelingsmødet til marts har vi planlagt at høre noget om LM-Kids, - vores børnearbejde. Traditionelt har det været sådan, lige siden LM.s første år, at børnearbejdet har haft en høj prioritet. Det er igennem vores børnearbejde, at mange nås med evangeliet - også sådan, at det for mange bliver til

"liv" og til tro på Jesus Kristus livet igennem.

Oftentimes indser vi måske ikke i kredsene vigtigheden af børnearbejdet, ser ikke vigtigheden i tilskyndelse og opmuntring til vores mange, trofaste medarbejdere i LM-Kids.

For at "vække" dette syn - hvis det skulle være blevet nedprioriteret - har vi inviteret Else Wiwe, der er ansat som LM-Kids konsulent, til at komme med et oplæg. Det kan nok give et udgangspunkt for en drøftelse m.v.

Den kirkelige situation

Vi håber også, at vi kan få en drøftelse af den kirkelige situation, der vel altid er aktuel for os - men måske særligt i denne tid.

Derfor kære venner - sæt dagen af til at deltage i drøftelserne af den tjeneste, der er vores fælles sag!

Såfremt det stadigvæk skulle være vinter med sne og frost først i marts, vil vi antagelig flytte arrangementet til et af vore større missionshuse.

Bedeemner

Jeg vil igen gerne minde om tre bedeemner:

- bed om en LM-Kids sekretær/konsulent,
- bed om en ny afdelingssekretær, som afløser for Peter W. Jensen,
- bed om en afløser for afdelingsformanden.

Husk afdelingsmødet
Lørdag, d. 5. marts 2011 kl. 10.00
på LM-lejren

Ø-KORET

20 års fødselsdag

Interview med Ø-korets dirigent gennem alle 20 år, Lis Gudbergsen

Sang og musik har altid haft en vigtig plads i den kristne menighed. Det gælder også i LM. I 1990 tog Bornholms afdelingsstyrelse initiativ til at starte et kor for hele øen. Deraf navnet. Lis Gudbergsen sagde dengang ja til at være dirigent og har varetaget opgaven lige siden.

Hvordan fik I samlet koret?

Efter at have tænkt lidt over opfordringen fra den daværende afdelingsformand Bent Bendix sendte jeg en invitation ud til alle LM-kredsene, hvor jeg kort skitserede, hvilket kor vi gerne ville i gang med. Det skulle være et 3-4 stemmigt kor med klaverledsagelse. Det lykkedes at samle et kor på ca. 25 medlemmer, og vi begyndte på øvelserne i efteråret 1990. Koret voksede senere til ca. 30 medlemmer. Vi øver nu to onsdage om måneden.



Ø-koret i 90-erne

Udmeldingen var dengang, at repertoiret skulle være sange og salmer i klassisk stil. Er det stadig sådan?

I princippet er stilen stadig den samme. Vi er ikke bange for at eksperimentere lidt, alt efter korets sammensætning. Vi prøver at skifte mellem både lettere og sværere sange, men der må gerne være nogle udfordringer for koret.

Ud over selve musikstilen har I vel også nogle udvælgelseskriterier for sangene? Hvordan foregår det?

Jeg abonnerer på udgivelserne fra IM's og LM's nodeforlag. Vi må dog erkende, at der ikke er mange kor tilbage, der fastholder vores stil. Derfor er tilbuddet heller ikke ret stort. Det sker også, at et kormedlem finder en sang, som man foreslår, skal være med i repertoiret.

Det er dirigenten, der udvælger sange, men det er også sket, at kormedlemmerne har kasseret sange, som jeg havde sat på programmet. Men det er klart, at sangerne også skal kunne finde sig til rette med de sange, de skal synge. Mere enevældigt er det ikke. Sangene skal have et klart og tydeligt kristent budskab og gerne med en god historie, som man kan følge. Sproget skal være forståeligt og nutidigt. Vi har ikke et ønske om kun at synge gamle sange.

Øvelserne er vel ikke et mål i sig selv. I øver jo også for at synge for andre. Hvilke arrangementer medvirker I ved?

Først og fremmest ved større LM-arrangementer. Efter at koret By Grace

Ø-KORET

er kommet til, skiftes vi lidt med dem. Det er sjældent, at vi synger ved kredsarrangementer, men da koret blev 10 år, var vi rundt i alle kredse og syngende. Nu er vi dog kun ca. 20 kormedlemmer, så vi kan godt ind imellem syngende i de mindre missionshuse.

Ud over LM-arrangementer har vi holdt koncerter især ved højtiderne. Det har været i både kirker og missionshuse og ofte sammen med hornorkesteret. Vi har dog også sunget i andre sammenhænge, når vi er blevet spurgt og har kunnet få det til at passe i programmet.



Ø-koret ved årsmødet 2010

Hvilke optagelsesbetingelser er der for at komme med i Ø-koret?

Den vigtigste betingelse er, at man har lyst til at syngende i et kor med det repertoire, som vi har. Det er ikke et krav, at man kan læse noder. Kormedlemmerne er gode til at hjælpe og støtte hinanden med at lære stemmer. Vi har ingen optagelsesprøver til koret.

Antallet af kormedlemmer er faldet noget på det seneste. Har I brug for flere medlemmer?

Vi vil meget gerne have flere med i koret - både til at syngende og spille. For øjeblikket mangler vi akut en pianist. Måske er der nogen af bladets læsere, der har et godt forslag til os?

Vi tror, at der stadig er behov for et kor med den stil, som vi har.

Har I udgivet nogen cd, eller er der noget på vej i anledning af fødselsdagen?

Det er et stort arbejde at få udgivet noget. Det kræver ekstra mange øvelser. Desuden vil det indebære meget administrativt og økonomisk, så det har vi ikke planer om, selv om det kunne være en spændende udfordring. Der er dog lavet en del liveoptagelser, som LUMI Radio ligger inde med. De bliver brugt i forbindelse med udsendelserne i radioen.

Hvordan skal 20 års fødselsdagen fejres?

Lørdag, d. 5. februar inviterer vi til en fødselsdagsfest på Davidskolen. Her vil vi syngende et udvalg af sange, som vi har sunget i løbet af de 20 år. Om aftenen fejrer vi os selv med korets medlemmer og deres ægtefæller.

20 års fødselsdagsfest

Fejres i Davidskolens samlingsaal
Lørdag, d. 5. februar kl. 15.00
Sange fra Ø-korets 20 årige virke.

Hør dem igen!

Andagt v/ Åge Madsen

Velkommen til alle

LUMI Genbrug

Rekord omsætning i butikken

Af Peter Krak

Finanskrisen mærkes ikke i LUMI Genbrugsforretning i Nexø. Eller måske er det finanskrisen, der gør, at der er stor aktivitet i butikken.

To bestyrelsesmedlemmer, Ruth Pedersen og Vera Pedersen samt de daglige ledere, Merete & Vilmer Riis har taget en pause i arbejdet. Over en kop kaffe i personalerummet fortæller de med begejstring om arbejdet i LUMI Genbrug, der har eksisteret i ca. 1½ år.

Rekord omsætning

Lige fra første åbningsdag, d. 4. april 2009 har der været godt gang i butikken. Allerede i begyndelsen af december har omsætningen i 2010 rundet de 850.000 kr.

Vera er kasserer og har godt styr på de økonomiske forhold. Der fremlægges økonomiske oversigter både i form af tabeller og grafer, der beskriver udviklingen.

Bred kundekreds

Kunderne kommer først og fremmest fra Østbornholm, men turisterne er også flittige kunder. Selv fiskere fra Litauen dukker op i butikken, når de ligger i havn i Nexø.

Når et nyt hold studerende begynder på Designskolen, kan det tydeligt mærkes på omsætningen. Der leveres mange møbler til de studerende, der har

fundet logi i Nexø. Forretningen råder over en varevogn, og for et mindre gebyr leveres varen til døren. Alle er velkomne til at kigge indenfor for at se, hvordan det går i butikken. Der er altid en kop kaffe og en småkage til kunderne.

Bemanding

40 personer står på listen over medarbejdere, men man kan godt bruge flere, der vil give en hånd med –også mænd! Ingen i lokalet havde forestillet sig, at de skulle arbejde i en genbrugsbutik, men de er alle blevet grebet af det. Ikke mindst pga. det gode sammenhold i flokken. Her får Vilmer et ekstra klap på skulderen for at skabe en god korpsånd, der giver alle mod på at give et ekstra nap.

Opfordringen lyder: Har man lidt tid til overs en dag om ugen eller hver anden uge, må man meget gerne melde sig. Måske kan man give andre en lille opfordring til at gå ind i arbejdet.

Medarbejderne har forskellige kompetencer, men alle er blevet glade for at være med i det meningsfulde arbejde.



Eva-Lene & Niels Peter Nielsen på besøg.

LUMI Genbrug

Formål

Overskuddet fra butikken fordeles med 1/3 til LM's børne- og ungdomsarbejde på Bornholm og 2/3 til et arbejde blandt handicappede børn i Dar es Salam i Tanzania. Missionærene Eva-Lene & Niels Peter Nielsen er udsendt af LM til den opgave.

Butikken i sig selv er en missionsstation, konkluderes det. Man får ofte gode samtaler, og der uddeles jævnligt materiale om, hvad overskuddet går til.



Her skal der udvides.

Pladsmangel

Det har været nødvendigt at sætte en container op til opbevaring af især møbler. Man vil dog gerne have en mere permanent løsning, og der er godt gang i byggeplanerne. For øjeblikket venter man på en godkendelse fra kommunen.

Bygningen skal forlænges med 6 meter, så man kan få nogle bedre arbejdsforhold. Denne ombygning vil beløbe sig til over ½ mio. kr., men den er påkrævet.



Sdr. Hammer 55, Nexø

telefon 56 49 32 11

Daglige ledere Merete & Vilmer Riis

Tlf. 56492082

Åben: ma-fr 13-17

lø 10-13.

Jens Mouridsen, der er formand for bestyrelsen, står for planlægningen af byggeriet.

Ønsker

Alle er enige om, at man ønsker sig flere kolleger, og at der stadig afleveres gode brugte ting til at sælge. Hvis man ringer, afhentes tingene gerne.



Stort vareudbud i butikken

Ø-KALENDEREN

JANUAR

- 21.-23. Bibelskursus v/ Egil Sjøstad og H. Nymann Eriksen
25. Fællesmøde om international mission, Tyrkiet v/ Per Westh Jensen kl. 19.00 i Aakirkeby
30. Tilkaldegudstjeneste i Aa Kirke

FEBRUAR

- 03.-06. Møderække Østerlars v/ Leif Bach Kofoed.
04. Prædikantst. Indleder Jens Kaltoft. Sdr.Lyngvej 33, Aarsballe
05. "Hør det igen". Ø-Korets 20-års fødselsdag på Davidskolen, Aakirkeby
- 11.-12. Fremtidsseminar v/ Jens Ole Christensen på LM-Lejren.
- 17.-20. Møderække Lobbæk v/ Flemming Bak Poulsen
- 18.-20. Sanglejr. Lovsangskoncert i Musikhuset d. 20. februar. kl. 16.

24. Ledermøde for alle medarbejdere i børne- juniorarbejdet.

27. Tilkaldegudstjeneste i Aa Kirke

MARTS

- 04.-07. Besøg af Ingolf Henoch Pedersen fra Evangelisk Luthersk Netværk
04. Nexø
06. Aakirkeby
07. Svaneke.
05. LM's Afdelingsmøde
- 17.-20. Møderække Nexø v/ Hakon Christensen
18. Prædikantst. Indleder Peter Westh Jensen. Gudhjemvej 80, Gudhjem
27. Tilkaldegudstjeneste i Aa Kirke
31. Ledermøde for alle mandlige medarbejdere i børne- juniorarbejdet.Tema: "Mand dig op!"
- 31.03.-03.04 Møderække Pedersker v/ Søren Pedersen

Lovsangskoncert i Musikhuset 20. februar. kl. 16

Arrangementet er afslutning på den årlige sanglejr for 4.-10- kl. Entré 40 kr. børn under 14 gratis

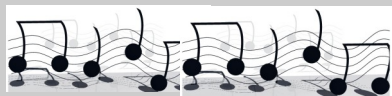

KRYDS I KALENDEREN FAMILIELEJR 15.-17.07.2011

Rikke og Manuel Vigilius medvirker



Vi glæder os til at se dig!

ADRESSER

Luthersk Mission Bornholm

Formand: Helmer Olsen
Østerled 18, 3700 Rønne
T 5695 7370
E helmer.olsen@hotmail.com

Kasserer: Thorkil Lund
Engløggen 1 B, 3730 Nexø
T 5649 4175
E th.sonnellund@mail.dk
Giro: 522 2842

Miss. sekretær: Lars-Jep Elleby
Valmueløggen 2, 3700 Rønne
T 5691 0800 *Træffetid ved bestilling af projektor: hverdage kl. 17-18 eller mail:*
E ellebys@live.dk

LMU: Kenneth Gudbergsen
Vinkelvej 6, Østerlars, 3760 Gudhjem
T 5644 2224
E kenneth@gudbergsen.dk

LM Kids: Helene Andersen
Svanekevej 77, 3700 Rønne
T 5695 8205
E svane77@worldonline.dk

LM-lejren: Strandvejen 16,
Pedersker, 3720 Aakirkeby
T 5697 8447
Udlejning v/ Hans Ole Kofoed:
T 5697 4856
E mail@lm-lejren.dk
H www.lm-lejren.dk

LUMI Genbrug: Sdr. Hammer 55,
3730 Nexø.
T 5649 3211
Merete & Vilmer Riis
T 56492082
H www.lumigenbrug.dk.

Trykning af lokale LM-programmer

Jens Ove Holm, Rømeregårdsvej 44,
3700 Rønne
T 5699 9160
E godthaab@holm.mail.dk
*Husk: Der trykkes kun én gang månedligt.
Stof afleveres senest d. 10. i hver måned.*



lm

LUTHERSK MISSION
Bornholm

Luthersk Mission Danmark

Formand Jens Peter Reijkjær, Renteme-
stervej 4, 3400 Hillerød. T 74 74 51 05.
E jpr@dml.dk.

Næstformand Henrik P. Jensen, Højvang
Nord 21, 6580 Vamdrup. T 75 58 38 16.
E ahpj@stofanet.dk.

Sekretariat:

Industrivænget 40, 3400 Hillerød
T 48 20 76 60. F 48 20 76 69
E dlm@dml.dk. H www.dml.dk
Giro 542 7754. Bank 2230 - 0100078342.
Ekspeditionstid: mandag-torsdag 9.00-
16.00 og fredag 9.00-15.00

LMU

Landsleder Reidar Poulsen
Postmosen 52, 3400 Hillerød
T 2810 4411
E reidar@lmu.dk

LM-Kids

Erik Nielsen, Frederiksborgvej 179, 2400
København NV. T 38 28 95 37 / 61 69 95
37. E ejn@dml.dk.

LUMI RADIO

JANUAR

Søndag d. 2.

17.00 Mødetransmission.
21.00 Genuds. fra 17.00.

Mandag d. 3.

17.00 Små ord om
store ord.

17.30 Fokus på Israel.

21.00 Ønskeprogram.

Tirsdag d. 4.

09.00 Min tid.
09.30 Gæstebogen.
(se 31.12.)

Fredag d. 7.

17.00 Min tid. (se 4.1.)
17.30 Over en åben bibel.
(Luk. 18,31-34)

Mandag d. 10.

17.00 Musik i januar.
17.30 Hvad er stress?
21.00 Små ord om store
ord. (se 3.1.)
21.30 Fokus på Israel.
(se 3.1.)

Tirsdag d. 11.

09.00 Musik i januar.
(se 10.1.)
09.30 Over en åben bibel.
(se 7.1.)

Fredag d. 14.

17.00 LUMI-weekend.
Livsværdier.
Netop nu.
Udefra.
LUMI-magasinet.

Mandag d. 17.

17.00 Lidt af hvert.
17.30 Lys i en
større verden.
21.00 Ønskeprogram.

Tirsdag d. 18.

09.00 Lidt af hvert.
(se 17.1.)
09.30 LUMI-magasinet.
(se 14.1.)

Fredag d. 21.

17.00 Tanker i tiden.
17.30 Over en åben bibel.
(Luk. 18,35-43)

Mandag d. 24.

17.00 Musikmosaik.
17.30 Apropos.
21.00 Lys i en større
verden (se 17.1.)
21.30 Hvad er stress?
(se 10.1.)

Tirsdag d. 25.

09.00 Tanker i tiden.
(se 21.1.)
09.30 Over en åben bibel.
(se 21.1.)

Fredag d. 28.

17.00 LUMI-weekend.
Livsværdier
Netop nu.
Boghylden.
Israelsbilleder. (!)

Søndag d. 30.

17.00 Mødetransmission.
21.00 Genuds. fra 17.00.

Mandag d. 31.

17.00 Stresshåndtering.
17.30 Musikprogram.
21.00 Musikmosaik.
(se 24.1.)
21.30 Apropos. (se 24.1.)

FEBRUAR

Tirsdag d. 1.

09.00 Stresshåndtering.
(se 31.1.)
09.30 Israelsbilleder.
(se 28.1.)

Fredag d. 4.

17.00 Fredagshjørnet. 17.30
Over en åben bibel.
(Luk. 19,1-10)

Mandag d. 7.

17.00 Små ord om
store ord.

17.30 Fokus på Israel.
21.00 Ønskeprogram.

Tirsdag d. 8.

09.00 Fredagshjørnet.
(se 4.2.)
09.30 Over en åben
bibel. (se 4.2.)

Fredag d. 11.

17.00 LUMI-weekend.
Livsværdier.
Netop nu.
Udefra.
LUMI-magasinet.

Mandag d. 14.

17.00 Lidt af hvert.
17.30 Musik. (se 31.1.)
21.00 Små ord om store
ord. (se 7.2.)
21.30 Fokus på Israel.
(se 7.2.)

Tirsdag d. 15.

09.00 Lidt af hvert.
(se 14.2.)
09.30 LUMI-magasinet.
(se 11.2.)

Fredag d. 18.

17.00 Tanker i tiden.
17.30 Over en åben bibel.
(Luk. 19,11-27)

Mandag d. 21.

17.00 Musik i februar.
17.30 Apropos.
21.00 Ønskeprogram.
Ring 56 95 21 60
med dit musikønske.

Tirsdag d. 22.

09.00 Tanker i tiden.
(se 18.2.)
09.30 Over en åben
bibel. (se 18.2.)

Fredag d. 25.

17.00 LUMI-weekend.
Livsværdier
Netop nu.
Boghylden.
Israelsbilleder. (2)

LUMI RADIO

Søndag d. 27.

17.00 Mødetransmission.

21.00 Genuds. fra 17.00.

Mandag d. 28.

17.00 Fra bibelkursus.

21.00 Musik i februar.

(se 21.2.)

21.30 Apropos. (se 21.2.)

MARTS

Tirsdag d. 1.

09.00 Musikmosaik.

09.30 Israelsbilleder.

(se 25.2.)

Fredag d. 4.

17.00 Fredagshjørnet.

17.30 Over en åben bibel.

(Luk. 19,28-40)

Mandag d. 7.

17.00 Små ord om

store ord.

17.30 Fokus på Israel.

21.00 Ønskeprogram.

Ring 56 95 21 60

med dit musikønske.

Tirsdag d. 8.

09.00 Fredagshjørnet.

(se 4.3.)

09.30 Over en åben bibel.

(se 4.3.)

Fredag d. 11.

17.00 LUMI-weekend.

Livsværdier.

Netop nu.

Udefra.

LUMI-magasinet.

Mandag d. 14.

17.00 Lidt af hvert.

17.30 Musikmosaik.

(se 1.3.)

21.00 Små ord om store

ord. (se 7.3.)

21.30 Fokus på Israel.

(se 7.3.)

Tirsdag d. 15.

09.00 Lidt af hvert.

(se 14.3.)

09.30 LUMI-magasinet.

(se 11.3.)

Fredag d. 18.

17.00 Tanker i tiden.

17.30 Over en åben bibel.

(Luk. 19,41-44)

Mandag d. 21.

17.00 Musik i marts.

17.30 Apropos.

21.00 Ønskeprogram.

Tirsdag d. 22.

09.00 Tanker i tiden.

(se 18.3.)

09.30 Over en åben bibel.

(se 18.3.)

Fredag d. 25.

17.00 LUMI-weekend.

Livsværdier.

Netop nu.

Boghylden.

Israelsbilleder. (3)

Søndag d. 27.

17.00 Mødetransmission.

21.00 Genuds. fra 17.00.

Mandag d. 28.

17.00 Fra bibelkursus.

21.00 Musik i marts.

(se 21.3.)

21.30 Apropos. (se 21.3.)

Tirsdag d. 29.

09.00 Fredagshjørnet.

09.30 Israelsbilleder.

(se 25.3.)

Godt nytår

Vi skal til at skrive **2011** når denne udgave af bladet LM Bornholm udkommer.

Alle medarbejdere i **LUMI-radio** vil derfor sende vore lyttere og venner ønsket om et godt og velsignet nyt år.

Vi siger tak for forbøn, for gode hilser og for den økonomiske støtte, som er en nødvendig forudsætning for denne virksomhed i Guds riges arbejde.

Radiomission i Kina

Vi tænker tilbage på et år, hvor vi på ny fik lov at erfare Guds omsorg for vort land og havde muligheder for at sprede evangeliet gennem radioen.

I forbindelse med Norea Radios 40 års fødselsdag fik vi i september besøg her på

Bornholm af ægteparret Hsiang fra Taiwan, som fortalte om radiomission til de 1.3 milliarder kinesere. Den kristne kirke i Kina er i stor vækst, men der mangler oplæring, og der er radioen et godt redskab.

Der er grund til at takke Gud for den vækelsens ild, som brænder der - og til at bede om, at troens brand også må fænge i gamle Danmark!

Nytårgave.

Vores girokonto er nedlagt, men hvis du vil sende LUMI-radio en nytårgave, kan det ske til vores konto i DIBA bank: reg. 6060 konto 0005 468 218.

Vi siger på forhånd tak.

TIL EFTERTANKE

Kom til mig!

Af Eva Kousgaard Madsen



Et nyt år er begyndt, når disse linjer læses. Vi har hørt så meget godt i julen gennem salmer, vi har sunget, juleevangeliet med barnet i krybben og englene på marken m.m. Og hvad har vi så brug for at høre nu i den lidt triste og mørke vinter? Julelysene er brændt ned, og hverdagen er begyndt med de gode og til tider slidsomme rutiner.

For mig er der nogle ord fra Bibelen, som kan bæres med i hverdage for eksempel "Kom til mig, alle I, som slider jer trætte og bærer tunge byrder, og jeg vil give jer hvile." Matt. 11,28 Det er havregryn med sukker og mælk, det er solid hverdagsmad - brændstof for mit kristenliv!

Verset er en opfordring til at komme til Jesus. Komme til Jesus med alt i vores liv inklusiv det vanskelige og tunge, som tager vores opmærksomhed! Jesus ønsker at tage byrden af os, både synden i vores liv og alle bekymringerne, som slider os trætte. Der er nåde og hvile at få hos Jesus. Det er et fantastisk tilbud.

Vi står ikke alene i vores liv, Jesus går med! Jesus ønsker nærkontakt til os hver dag, så vores hverdage leves under nåden og under løftet: Og jeg vil give jer hvile!



lm

LUTHERSK MISSION
Bornholm

Luthersk Mission (LM) er en fri organisation inden for den danske folkekirke, hvis formål er at forkynde Bibelens budskab, så mennesker kommer til tro på Jesus som Guds søn og verdens frelser.

LM på Bornholm arbejder ud fra ti missionshuse fordelt ud over øen.

Redaktion: Peter Krak
Email: jytteogpeter@krak.nu
Tlf: 5697 5085

Forsidefoto: Birger Bendtsen
Se i øvrigt B. Bendtsens netsite på:
<http://www.bricksite.com/bjrbendtsen>

Oplag: 630 eks.

Tryk: One Way Tryk, Stilling, 8660 Skanderborg