

LM

BORNHOLM

2011

APRIL

MAJ

JUNI



LMU BORNHOLM

Nyt fra LMU

V/ *Jeppe S. Rasmussen*

Fællesskab

Vi er en god flok trofaste unge, som samles i Nexø, Åkirkeby og Årsballe. Der er en meget skæv spredning af medlemmer, henholdsvis 16, 36 og 12 medlemmer de enkelte steder med ulige fordeling mellem helt unge og mere modne LMU'ere. Dette giver forskellige muligheder alt efter, om der er få eller mange medlemmer, dog synes jeg at vi har et fantastisk socialt fællesskab, som giver stor trofasthed. En trofasthed, der ikke kun er til stede tirsdag aften, men ligeså meget fredag aften til sport eller til planlagte lejre.

Arbejdsudvalg

Den ulige fordeling af aldersgrupperne giver os nogle udfordringer i forhold til planlægning af diverse arrangementer. Derfor bliver LMU lejrene fremover arrangeret i udvalg, så vi henter arbejdskraften, hvor den lige er at finde i stedet for som tidligere at have en turnusordning mellem LMU kredsene. Der vil fremover blive arbejdet mere og mere i udvalg, så opgaven er overskuelig, og så det ikke er de samme personer, der står med ansvaret hver gang.

Nye arrangementer

I samarbejde med IMU og ELU afholder vi en lejr på Bækkely, kaldet TMU-lejr. Et samarbejde, der letter arbejdet lidt, da alle tre foreninger kan bidrage til et udvalg, som arrangerer lejren. Lejren blev sidste år afholdt på LM-Lejren, og

var godt bakket op af LMU. Det sker forhåbentlig igen i år. Programmet indeholder bibeltimer, lovsangsaften, og en eftermiddag med alternativ indsamling til et gadebørnsprojekt i Tanzania. I forlængelse af det med indsamlinger har vi i AF lavet en fælles LMU aften i april måned til indsamlingsaften. Det blev afprøvet første gang i 2010 og er på programmet igen i 2011. Der er blevet nedsat et udvalg, som vil arrangere aftenen, så det ikke blot er for at få samlet penge ind, men hvor det også gerne må blive belyst, hvorfor vi samler penge ind. Det skal gerne blive forståeligt for den enkelte LMU'er samtidig med glæden ved at give. Pengene bliver sendt til LMU-landsindsamlingen, som i år støtter radiomission i Tyrkiet.

Tak for støtte

Til sidst vil jeg sige TAK for forbøn for LMU og de aktiviteter, der er på øen, det har vi brug for.



LMU-erne satser også på det sociale

LMU BORNHOLM

Plejhjemsløj

V/ *Jeppe S. Rasmussen*

LMU på plejehjem?

Som nogle måske har bemærket, har der været en lejr på programmet den sidste weekend i oktober 2010 under navnet "Plejehjemsløj". Titlen har ingenting med virkeligheden at gøre, men drejer sig om en flok friske LMU'ere, der måske nogle gange føler sig temmelig gamle. Lejren var for de ældste LMU'ere, hvilket vil sige en aldersgruppe fra ca. 16-25 år.

Ideen fødes

Ideen til lejren opstod til et AfdelingsForumsmøde i februar '10, da vi droppede efterårets LMU lejr, fordi Teenlejren flyttede fra forår til efterår. Dette efterlod de ældste LMU'ere uden tilbud om en lejr i løbet af efteråret. Derfor var denne idé også oplagt at føre ud i livet. Ideen viste sig at være en stor succes, idet vi var 28 deltagere. Succeskriteriet var ca. 20 deltagere, da vi i planlægningsudvalget havde de første tanker og ideer.

Lejrens program

Bibeltimerne om lørdagen blev holdt af Lars-Jep Elleby, der tog udgangspunkt i mennesketyper – Isak som den tilbageholdende, og Jakob som den initiativrige. Fredag aften var vi opdelt i små grupper til en indledende snak om bibeltimerne med dertil hørende spørgsmål. Søndag formiddag var vi i kirke i Nexø. Det øvrige program indeholdt blandt

andet stilletid, bønnevandring og lovsang. Dette gav mulighed for at fordybe sig i bøn eller læse i en bog eller i biblen. En mulighed, som kan være svær at tage sig tid til i hverdagen, men som helt sikkert fører noget positivt med sig, når vi giver hinanden mulighed for det i LMU sammenhænge.

Lørdag eftermiddag havde vi en lille aktivitet i form af "Plejehjemsgrandprix", så hele "plejehjemmet" ikke faldt i søvn. Denne aktivitet bestod i kørestols og rollatorræs.

Alt i alt en lejr, som må betegnes som en stor succes og vil derfor også blive gentaget i 2011. Lejren giver de ældste LMU'ere et pusterum fra en hverdag i LMU, hvor de yder en stor indsats.

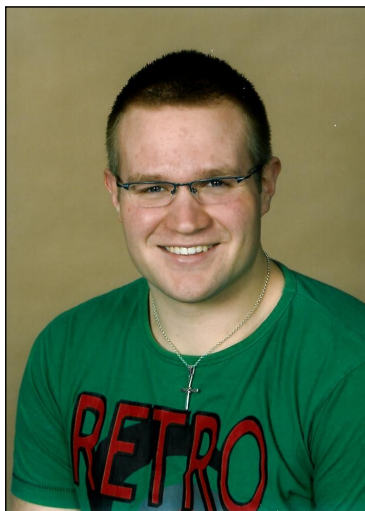

Det er godt, at der også gøres noget for de ældste i LMU, siger Jeppe Rasmussen, der er LMU-formand i Årsballe.

LMU BORNHOLM

Ungdomsmøde anno 2011

Interview med LMU-formand i Nexø,
Mathias Bech

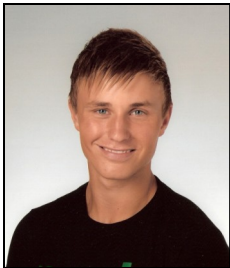

For mange læseseres vedkommende er det længe siden, de sidst var til et møde i LMU. Derfor giver Mathias her et lille indtryk af, hvordan ungdomsmøderne forløber nu.

Fælles og hver for sig

Én gang om måneden mødes alle LMU-erne på øen til et fælles ungdomsmøde. I Nexø LMU har man desuden ét månedligt møde fælles med LM-kredsen i Nexø. Til disse møder er der gerne en prædiken / bibeltime, sang og kaffe.

Når LMU i Nexø har møde for sig selv, er det typisk med bibelstudium, besøg i hjemmene og aftener, hvor man prøver at pleje de mere nære relationer.

Emner og temaer.

Der er behov for at sætte fokus på emner, der særlig berører de unge, f.eks. om synd, forhold pige / dreng, ægteskab. Nogle gange har prædikanten selv et forslag til emne.

Et af de nye tiltag har været: "Tag en ven med!" Man begynder med fælles-spisning, hvorefter man har et tema om det grundlæggende i kristendommen. Der har været op til 5 nye med disse aftener, fortæller Mathias.

Et ungdomsmiljø

Mathias understreger, at målet er at skabe et miljø, hvor de unge tør åbne sig og kan få lov at tale om de åndelige spørgsmål ud fra den viden og forståelse, man selv er kommet til. Aldersspredningen kan gøre det svært, lige som det ikke altid er let at finde egnet materiale til bibelstudium.

Åbenheden betyder også, at man kan være med i et fællesskab i bøn og stilhed samt til læsning og fordybelse.

Lovsang

Generelt er der stor glæde ved at synge og spille. Der er kommet gode og indholdsrige sange i den nye "Fællessang." Den har fået en fin modtagelse, og der bruges tid på at lære de nye sange, men også nye melodier til gamle sange.

Socialt samvær

LMU-erne er sammen på mange måder ud over møder og lejre. Man mødes til sport hver fredag og efterfølgende i hjemmene. Man har endda prøvet med en kollektiv uge, hvor LMU-erne bor sammen nogle dage i missionshuset for at lære hinanden bedre at kende. Uformelle samvær giver et større kendskab til hinanden, der igen betyder større åbenhed, understreger Mathias.

RUNDT PÅ ØEN

Samlingsstedet i Allinge

Interview med Hans Henrik Krak, menighedsrådsformand i Allinge

LM's aktiviteter på Nordbornholm er meget begrænsede. Tidligere var der LM-kredse i både Tejn og Allinge, men efterhånden var medlemstallet dalet så meget, at man begyndte at holde fællesmøder. I 2006 blev kredsene lagt sammen. Herefter prøvede man at holde fællesmøder med IM og ELM, og der var endda planer om at samle alle aktiviteter i de tre missionsforeninger på ét sted, men disse planer kuldsejlede. I 2008 blev LM i Tejn-Allinge lukket, og medlemmerne sluttede sig til andre steder. Huset i Tejn blev solgt, men LM beholdt huset i Allinge.



Der er stadig aktiviteter i LM's missionshus i Allinge

En gammel ide

Hans Henrik, der tidligere var formand for LM i Allinge, fortæller, at der længe havde været et ønske om at lave et samlingssted for ældre og enlige i byen. Desuden havde IMU en teenklub,

der manglede lokaler. Også kirkens legestue havde brug for nogle bedre rammer til deres aktiviteter. Derfor fik kirken en aftale med LM om at leje missionshuset. Huset er også blevet brugt til andre aktiviteter i kirkens regi. Bortset fra at huset er meget dårligt isoleret, fungerer rammerne fint som menighedslokaler. Der drives altså stadig mission ud fra LM's hus i Allinge.

Samlingssted

Det er et alsidigt program, der er lagt for aktiviteterne i samlingsstedet. Man mødes hver torsdag eftermiddag til kaffe, foredrag, sang og andagt. Tilslutningen varierer, men der kommer typisk ca. 20 til arrangementerne. Flere frivillige sørger for tilrettelæggelsen og giver en hjælpende hånd ved møderne.

Legestue

Hver torsdag formiddage der legestue, som et par dagplejemødre har fået i gang. Ud over sang, leg og hyggeligt samvær fortælles der bibelhistorie for børnene. Sognemedhjælper Karen Hvam Kofoed er koordinator for såvel legestue som samlingssted.

Fremtiden

Det har været godt at se huset i funktion igen, fortæller Hans Henrik. Desværre udløber lejekontrakten i 2012. Der er flere ideer på tegnebrættet, men det afhænger af, om lejermålet kan fortsætte, eller om der kan findes andre lokaler. Mulighederne er der, og missionsarbejdet har indtil nu kunnet videreføres. Man må ikke lade sig lamme af, at nogle døre lukkes, når andre åbnes.

FRA AFDELINGEN

Formanden takker af

Interview med Helmer Olsen

Hvor længe har du været aktiv i LM, og hvilke opgaver har du haft?

Det begyndte vel som medhjælper i bibelklassen og senere i LMU i Østermarie. Da vi flyttede til København, fortsatte det med bestyrelsesarbejde i LM Nordvestkreds. I 1980 kom vi tilbage til Bornholm. Her blev jeg formand i LMU i Rønne, og fra 1994 til 2003 var jeg formand for LM kredsen i Rønne. Fra 2003 og til nu har jeg været afdelingsformand her på øen.

Desuden har jeg været engageret i skolearbejde. Først i København med etableringen af Filipsskolen og Jakobsskolen. Her på øen blev det til bestyrelsesarbejde på Peterskolen og på Solgården i Tarm.

Hvilken betydning har det organisatoriske arbejde i LM?

Vi bruger mange kræfter på organisatorisk arbejde i LM. Måske for meget! Men det er nødvendigt med et velfungerende maskineri, især når der opstår problemer. Det har vi f.eks. set, når vore missionærer har været udsat for ulykker eller sygdom.

En stor organisation kan dog også betyde, at afstanden fra den enkelte LM'er til ledelsen let kan blive stor. Generelt er der i vor tid mere fokus på det lokale arbejde end på det, der sker på afdelings- eller landsplan.



Preben Gudbergsgen tager afsked med Helmer Olsen som afdelingsformand

Hvilke forandringer har der været i LM på Bornholm i formandstid?

Der har været nogle meget traditionsrige sommerarrangementer, som vi syntes, skulle gøres bedre. Især årsmødet har gennemgået en større forandring.

De ydre rammer på sportspladsen i Aakirkeby var ikke optimale, og det var ikke altid enkelt at tage beslutning, om det skulle være inden- eller udendørs. Vi har fået mange positive meldinger om, at årsmødet er flyttet til november måned i Aakirkeby-hallerne.

Vi har nu kun et enkelt sommermøde i Almindingen og finder, at rammerne i Arboretet er betydelig bedre end på Christianshøj.

Vores bibelkursus i januar har stadig stor tilslutning, men rammerne i LM's og ELM's huse i Aakirkeby blev for små om søndagen. Jeg tror, at alle er glade for, at vi i stedet er flyttet til Aakirkeby-hallerne.

Hvad ser du som LM's kerneopgaver?

Det er vigtigt, at vi er parat til at ændre former og rammer uden at ændre på indholdet om Jesus Kristus som Herre

FRA AFDELINGEN

og frelser for syndere. Det skal ske både i det vidt forgrenede arbejde med de mange frivillige medarbejdere og gennem prædiken, sang og musik.

Det er vigtigt, at tilliden til Bibelen som Guds ord bevares. I mødet med det budskab må vi erfare både Guds hellighed og barmhjertighed samt Helligåndens udrustning til tjeneste.

LM er en lægmandsbevægelse. I mange år har vi arbejdet inden for den folkekirkelige ramme, men måske kommer vi fremover i højere grad til at bryde med folkekirken pga. den læremæssige udglidning.

Hvordan har det været at finde frivillige til at løfte LM's opgaver på øen?

Det er især blevet vanskeligere at finde folk til lederposterne. Måske har vi signaleret, at det er for krævende og vanskeligt. Vel kan der være afsavn især i forhold til familien, men velsignelsen er langt større - også for dem derhjemme. Gud giver langt ud over, hvad vi beder om også til disse opgaver.

Hvad bliver din nye opgave i LM?

Jeg har lovet at afløse Lars-Jep Elleby som afdelingens missionssekretær. Det glæder jeg mig til. LM's internationale arbejde kan i år fejre 100 års jubilæum, men der er stadig folkeslag, der ikke har hørt evangeliet. Også her er der brug for nye medarbejdere.

Jeg oplever Guds velsignelse, når

- venner bakker op
- venner opmuntrer
- Gud lægger tingene til rette
- Gud giver mere, end vi beder om

Tak til Helmer

V/ Preben Gudbergson

En epoke er forbi for LM-Bornholm. Afdelingsformand Helmer Olsen har ønsket at stoppe efter afdelingsmødet 2011. Han har været formand i noget længere tid, end han oprindeligt havde tænkt, da han blev valgt ved et afdelingsstyremøde i 2003.

Helmer - din arbejdsindsats og ydmyghed i tjenesten har været stor. Uselvisk er du gået foran for at tilgodese andres behov frem for dine egne med en smittende glæde og positivitet. Altid velforberedt og forbilledligt engageret over for de mange forskellige opgaver, der skulle løses - uanset om du skulle organisere bibelkursus, årsmøde, tømme dødsboer, indkalde til afdelingsstyremøder, holde andagt, samtale med folk, sælge missionshus, udleje bygninger, sige noget ved mærkedage eller købe genbrugsbutik. Ordet "problemer" er vist ukendt for dig, men udfordringer har der været nok af. Det har krævet "sin (for)mand" at holde styr på alt det, som vi LM'ere gerne vil. Nu trækker du dig tilbage, men har dog lovet stadig at tage aktivt del i LM's arbejde, bare ikke længere som tovholder.

Afdelingen vil gerne sige dig en stor tak for alt det, du har gjort og virket med i LM på Bornholm. Vi vil ønske Guds velsignelse over dig og dine i dit fremtidige virke. Også en stor tak til Margit, som har stået bag og været til stor støtte for dig gennem alle årene.

Ø-KALENDEREN

Pinsemorgen ved Svaneke røgeri / skanserne søndag d. 12.06. kl. 08.00

LM i Svaneke viderefører traditionen efter LM i Nexø
Andagt ved Leo Poulsen
Hornorkesteret medvirker

Efterfølgende kaffe/the og rundstykker i missionshuset, Klippegade 2
I tilfælde af dårligt vejr aflyses arrangementet

APRIL

31.03.-
03.04. Møderække i Pedersker
v/ Søren Pedersen

01.-03. Kredslejr Aakirkeby
Lars Rømer Olsen

15.-17. Påskelejr

MAJ

23.-26. Seniorlejr

26. Afdelingsstyrelsesmøde

28. Puttelejr

JUNI

02. 100 års jubilæum for
International mission

10.-12. Pinselejr

13. LUMI-stævne

22.-25. Teltmøder i Østermarie
v/ Henrik Hadberg

25.-28. Besøg af Agnes Rahbek

25. Aarsballe

26. Østerlars

27. Svaneke

26.-28. Kids-lejr 1

29.06.-
02.07. Kids-lejr 2



Sdr. Hammer 55, Nexø
telefon 56 49 32 11
Daglige ledere Merete & Vilmer Riis
Tlf. 56492082

Åben: ma-fr 13-17
lø 10-13.
Modtager (og afhenter) gerne brugte
effekter – også dødsboer.

TAK

*Der skal lyde en stor tak fra Ø-koret for
den gode opbakning og det meget flot-
te økonomiske tilskud, vi fik i anledning
af vores 20-års fødselsdag.*

*Skulle nogen have fået lyst til at være
med i koret, er der plads til mange
flere.*

*Henvendelse: Lis Gudbergesen.
Tlf. 56 99 90 10*

ADRESSER

Luthersk Mission Bornholm

Formand: Helmer Olsen
Østerled 18, 3700 Rønne
T 5695 7370
E helmer.olsen@hotmail.com

Kasserer: Thorkil Lund
Engløggen 1 B, 3730 Nexø
T 5649 4175
E th.sonnellund@mail.dk
Giro: 522 2842

Miss. sekretær: Helmer Olsen
Østerled 18, 3700 Rønne
T 5695 7370
E helmer.olsen@hotmail.com
Udlån af projektor

LMU: Kenneth Gudbergsen
Vinkelvej 6, Østerlars, 3760 Gudhjem
T 5644 2224
E kenneth@gudbergsen.dk

LM Kids: Helene Andersen
Svanekevej 77, 3700 Rønne
T 5695 8205
E svane77@worldonline.dk

LM-lejren: Strandvejen 16,
Pedersker, 3720 Aakirkeby
T 5697 8447
Udlejning v/ Hans Ole Kofoed:
T 5697 4856
E mail@lm-lejren.dk
H www.lm-lejren.dk

LUMI Genbrug: Sdr. Hammer 55,
3730 Nexø.
T 5649 3211
Merete & Vilmer Riis
T 56492082
H www.lumigenbrug.dk.

Trykning af lokale LM-programmer

Jens Ove Holm, Rømeregårdsvej 44,
3700 Rønne
T 5699 9160
E godthaab@holm.mail.dk
*Husk: Der trykkes kun én gang månedligt.
Stof afleveres senest d. 10. i hver måned.*



lm

LUTHERSK MISSION
Bornholm

Luthersk Mission Danmark

Formand Jens Peter Reijkjær, Renteme-
stervej 4, 3400 Hillerød. T 74 74 51 05.
E jpr@d1m.dk.

Næstformand Henrik P. Jensen, Højvang
Nord 21, 6580 Vamdrup. T 75 58 38 16.
E hpj@hotmail.dk

Sekretariat:

Industrivænget 40, 3400 Hillerød
T 48 20 76 60. F 48 20 76 69
E d1m@d1m.dk. H www.d1m.dk
Giro 542 7754. Bank 2230 - 0100078342.
Ekspeditionstid: mandag-torsdag 9.00-
16.00 og fredag 9.00-15.00

LMU

Landsleder Reidar Poulsen
Postmosen 52, 3400 Hillerød
T 2810 4411
E reidar@lmu.dk

LM-Kids

Erik Nielsen, Frederiksborgvej 179, 2400
København NV. T 38 28 95 37 /
61 69 95 37. E ejn@d1m.dk.

LUMI RADIO

APRIL

Fredag d. 1.

17.00 Fredagshjørnet
(se 29.3.)

17.30 Over en åben bibel
(Luk. 19,45-48)

Mandag d. 4.

17.00 Små ord om store ord

17.30 Fokus på Israel

21.00 Ønskeprogram
Ring 56 95 21 60
med dit musikønske

Tirsdag d. 5.

09.00 Musikmosaik

09.30 Over en åben bibel
(se 1.4.)

Fredag d. 8.

17.00 LUMI-weekend
Livsværdier
Netop nu
Udefra
LUMI-magasinet

Mandag d. 11.

17.00 Hvad er Evangelisk
Luthersk netværk?

17.30 Musikmosaik (se 5.4.)

21.00 Små ord om store
ord. (se 4.4.)

21.30 Fokus på Israel
(se 4.4.)

Tirsdag d. 12.

09.00 Hvad er ELN?
(se 11.4.)

09.30 LUMI-magasinet
(se 8.4.)

Fredag d. 15.

17.00 Tanker i tiden

17.30 Over en åben bibel
(Luk. 20,1-8)

Mandag d. 18.

17.00 Musik i april

17.30 Apropos

21.00 Ønskeprogram

Tirsdag d. 19.

09.00 Tanker i tiden
(se 15.4.)

09.30 Over en åben
bibel (se 15.4.)

Fredag d. 22. (langfredag)

17.00 LUMI-weekend
Livsværdier
Netop nu
Boghylden
Israelsbilleder (4)

Søndag d. 24. (påskedag)

17.00 Mødetransmission

21.00 Genuds. fra 17.00.

Mandag d. 25. (2. påsked.)

17.00 Fra bibelkursus 2011

21.00 Musik i april (se 18.4.)

21.30 Apropos (se 18.4.)

Tirsdag d. 26.

09.00 Fra bibelkursus 2011
(se 25.4)

Fredag d. 29.

17.00 Israelsbilleder (se 22.4)

17.30 Over en åben bibel
(Luk. 20,9-19)

MAJ

Mandag d. 2.

17.00 Små ord om store ord

17.30 Fokus på Israel

21.00 Ønskeprogram
Ring 56 95 21 60
med dit musikønske

Tirsdag d. 3.

09.00 Musik i maj

09.30 Over en åben
bibel (se 29.4.)

Fredag d. 6.

17.00 LUMI-weekend
Livsværdier
Netop nu
Udefra
LUMI-magasinet

Mandag d. 9.

17.00 Lidt af hvert

17.30 Lidelsens mening

21.00 Små ord om store
ord (se 2.5.)

21.30 Fokus på Israel
(se 2.5.)

Tirsdag d. 10.

09.00 Lidt af hvert
(se 9.5.)

09.30 LUMI-magasinet
(se 6.5.)

Fredag d. 13.

17.00 Tanker i tiden

17.30 Over en åben bibel
(Luk. 20,20-26)

Mandag d. 16.

17.00 Musik i maj
17.30 Andenviolisten
Andreas

21.00 Ønskeprogram

Tirsdag d. 17.

09.00 Tanker i tiden
(se 13.5.)

09.30 Over en åben
bibel (se 13.5.)

Fredag d. 20. (st. bededag)

17.00 LUMI-weekend
Livsværdier
Netop nu
Boghylden
Israelsbilleder (5)

Søndag d. 22.

17.00 Mødetransmission

21.00 Genuds. fra 17.00

Mandag d. 23.

17.00 Musikmosaik

17.30 Apropos

21.00 De betroede
talenter (1)

Tirsdag d. 24.

09.00 Lidelsens mening
(se 9.5.)

09.30 Israelsbilleder
(se 20.5.)

Fredag d. 27.

17.00 Fredagshjørnet
(Hudson Taylor)

17.30 Over en åben bibel
(Luk. 20,27-40)

LUMI RADIO

Mandag d. 30.

17.00 De betroede talenter
(se 23.5.)

21.00 Musikmosaik
(se 23.5.)

21.30 Apropos. (se 23.5.)

Tirsdag d. 31.

09.00 Fredagshjørnet
(se 27.5.)

09.30 Over en åben bibel
(se 27.5.)

JUNI

Fredag d. 3.

17.00 LUMI-weekend
Livsværdier
Netop nu
Udefra
LUMI-magasinet

Mandag d. 6.

17.00 Små ord om store ord
17.30 Fokus på Israel
21.00 Ønskeprogram
Ring 56 95 21 60
med dit musikønske

Tirsdag d. 7.

09.00 Andenviolisten
Andreas (se 16.5.)

09.30 LUMI-magasinet
(se 3.6.)

Fredag d. 10.

17.00 Tanker i tiden
17.30 Over en åben bibel
(Luk. 20,37-40)

Mandag d. 13. (2. pinsedag)
17.00 De betroede

talenter (2)
21.00 Små ord om store
ord (se 6.6.)

21.30 Fokus på Israel
(se 6.6.)

Tirsdag d. 14.

09.00 Tanker i tiden.
(se 10.6.)

09.30 Over en åben
bibel (se 10.6.)

Fredag d. 17.

17.00 LUMI-weekend
Livsværdier
Netop nu
Boghylden
Israelsbilleder (6)

Søndag d. 19.

17.00 Mødetransmission
21.00 Genuds. fra 17.00

Mandag d. 20.

17.00 Musik i juni
17.30 Apropos
21.00 Ønskeprogram

Tirsdag d. 21.

09.00 Musikmosaik
09.30 Israelsbilleder
(se 17.6.)

Fredag d. 24.

17.00 Lidt af hvert
17.30 Over en åben bibel
(Luk. 20,41-44)

Mandag d. 27.

17.00 De betroede
talenter (3)
21.00 Musik i juni
(se 20.6.)

21.30 Apropos. (se 20.6.)

Tirsdag d. 28.

09.00 Lidt af hvert (se 24.6.)
09.30 Over en åben bibel.
(se 24.6.)

Husk!

En opslagstavle er en god og praktisk ting, for her sætter vi de ting op, vi skal huske - så mon ikke denne programoversigt har sin plads der?

Her følger endnu et par "husketing":

LUMI-radios pinse- og vennestævne afvikles i år i Aakirkeby Missionshus **mandag d. 13. juni 2011, kl. 14.**

I år medvirker Birger Pedersen som taler. Hans stemme har vi også hørt i radioen. Randaberg mannskor fra Norge medvirker med korsang, og så vil et par af deltagerne bringe en hilsen fra vort norske broderfolk. Som tidligere år bliver der kaffebord.

Sæt X i kalenderen og velkommen til en eftermiddag i godt selskab. Vi glæder os til at være sammen med dig!

"Hvor kan jeg se, hvilke frekvenser I sender på?" Lød spørgsmålet. Her er de: **Østerlars 92,8, Aakirkeby 93,1, Nexø 98,6, Rønne 104,4 og Olsker 104,9 MHz.**

Oversigten står både på BKNs og LUMI-radios hjemmesider. På disse sider kan du også se programoversigten og mange gode informationer.

LUMI-radios adresse er Dr. Kabellsvej 12A, 3700 Rønne, tlf. 56 95 21 60 eller mail: studio@lumi-radio.dk. Se også hjemmesiden www.lumi-radio.dk. Herfra og på ønskeprogram@lumi-radio.dk kan også sendes hilsener til ønskeprogrammet.

Gaver til LUMI-radio kan indbetales på DIBA-bank reg. 6060, konto 0005 468 218. LUMI-radio har også brug for din forbøn.

TIL EFTERTANKE

Et Guds barn!

Af Helmer Olsen



Og fordi I er børn, har Gud sendt sin søns ånd i vore hjerter, og den råber: Abba, fader! Så er du da ikke længere træl, men barn. Og er du barn, har Gud også gjort dig til arving.

(Galaterbrevet kap. 4 v. 6 og 7)

Disse vers giver mig som en kristen en fred, glæde, tryghed og frihed. Et barn har brug for trygge opvækstvilkår for at blive ført frem til voksenlivet som et "helstøbt og frit" menneske. På samme måde også for en kristen. Et liv som en kristen er netop et liv i frihed. Jeg er i Kristus løskøbt fra "lovens forbandelse", (Gal. 4, v. 13).

Jeg er ikke længere underlagt et krav om at skulle leve et fejlfrit liv uden at synde, hvad i øvrigt intet menneske kan. Jeg er pga. det, som Jesus har gjort for mig, sat fri til at leve et liv som barn af Gud, - med de privilegier, der følger med det, - bl.a. arveret til Himlen.

En kristen kan og må altid komme til sin Himmelske far med alt, - glæder, sorger, ønsker og tak. Derfor er der heller ikke noget i livet, der er for småt eller for stort at komme med. Det er barnekårets vilkår.

Måtte du og jeg leve og ånde i denne frihed.



lm

LUTHERSK MISSION
Bornholm

Luthersk Mission (LM) er en fri organisation inden for den danske folkekirke, hvis formål er at forkynde Bibelens budskab, så mennesker kommer til tro på Jesus som Guds søn og verdens frelser.

LM på Bornholm arbejder ud fra ti missionshuse fordelt ud over øen.

Redaktion: Peter Krak
Email: jytteogpeter@krak.nu
Tlf: 5697 5085

Forsidefoto: Birger Bendtsen
Se i øvrigt B. Bendtsens netsite på:
www.bjbendtsen.dk

Oplag: 600 eks.

Tryk: One Way Tryk, Stilling, 8660 Skanderborg